

### Sample Information

Sample Name : G13 haze indoor (FLR-CBD-G13H-0723)  
 Sample ID : Le grossiste du CBD  
 Data Filename : Data\_20230731\_Le grossiste du CBD\_G13 haze indoor (FLR-CBD-G13H-0723).lcd  
 Method Filename : HighSensitivity H4TDGN.lcm  
 Batch Filename : Analysis20230731\_120313.lcb  
 Vial # : 1-2  
 Injection Volume : 5 uL  
 Sample Amount : 199 mg  
 Extraction Vol. : 20 mL  
 Dilution Factor : 10  
 Date Acquired : 31/07/2023 12:15:04  
 Date Processed : 31/07/2023 13:27:14

Sample Type : Unknown  
 Level : 1  
 Quantification limit : 0,01%

Acquired by : Glouannec Alan  
 Processed by : Glouannec Alan

### Chromatogram

mV

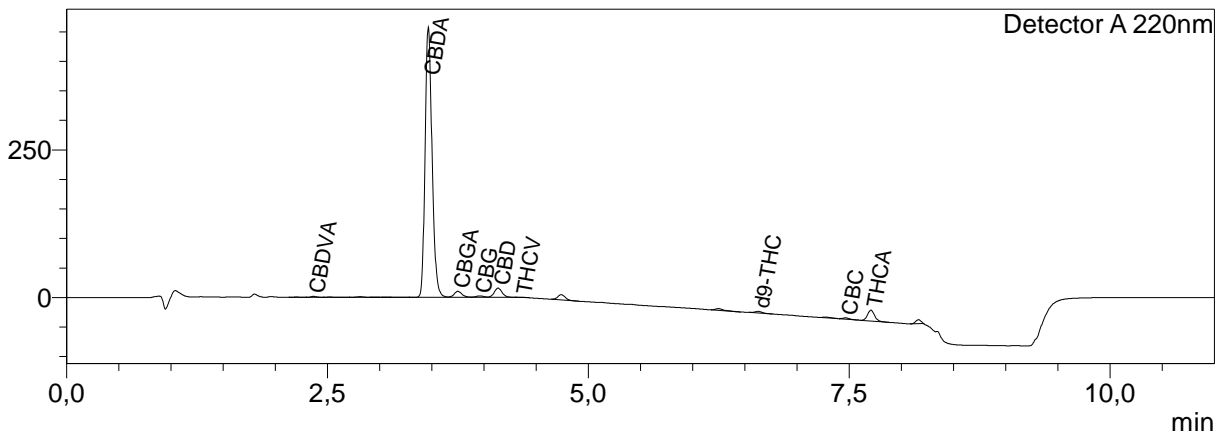

### Quantitative Results

Detector A		
Name	Ret. Time	Dry weight %
CBDVA	2,366	0,05
CBDV	--	<LOQ
CBDA	3,467	16,93
CBGA	3,750	0,42
CBG	3,960	0,11
CBD	4,136	0,65
THCV	4,351	0,02
H4CBD	--	<LOQ
CBNA	--	<LOQ
CBN	--	<LOQ
d9-THC	6,628	0,10
d8-THC	--	<LOQ
CBC	7,467	0,08
THCA	7,709	0,17

<LOQ = Inférieur à la limite de quantification

Total THC	0,27	%
Total CBD	15,50	%
Total CBG	0,48	%
Total CBN	0,00	%

Les résultats de cette analyse ne sont valables que pour l'échantillon ayant été fourni au laboratoire.  
 Un échantillon sera conservé pour une période de 3 mois après analyse si une quantité suffisante a été fournie au laboratoire.

**Laboratoire d'analyse de la société  
 TM Nature distribution  
 99 Rue des Fleurs - 73170 Yenne  
 Tel: 06 38 05 83 51  
 E-mai : contact@test-cbd.com  
 n°Siret : 84841988300030**