

Sample Information

Sample Name : Blueberry indoor (FLR-CBD-BB-0723)
 Sample ID : Le grossiste du CBD
 Data Filename : Data_20230731_Le grossiste du CBD_Blueberry indoor (FLR-CBD-BB-0723).lcd
 Method Filename : HighSensitivity H4TDGN.lcm
 Batch Filename : Analysis20230731_120313.lcb
 Vial # : 1-7
 Injection Volume : 5 uL
 Sample Amount : 207 mg
 Extraction Vol. : 20 mL
 Dilution Factor : 10
 Date Acquired : 31/07/2023 13:11:45
 Date Processed : 31/07/2023 13:26:27

Sample Type : Unknown
 Level : 1
 Quantification limit : 0,01%

Acquired by : Glouannec Alan
 Processed by : Glouannec Alan

Chromatogram

mV

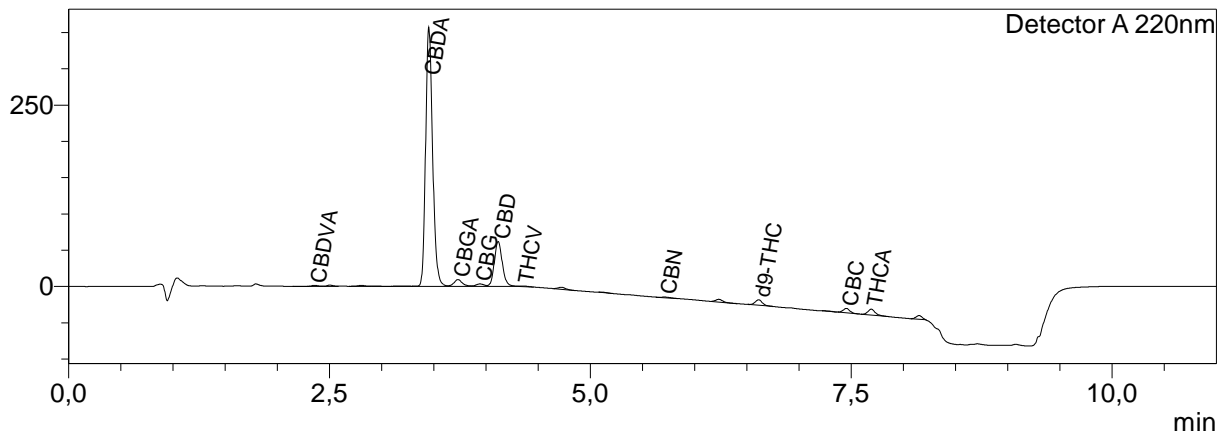

Quantitative Results

Detector A		
Name	Ret. Time	Dry weight %
CBDVA	2,358	0,04
CBDV	--	<LOQ
CBDA	3,453	12,69
CBGA	3,733	0,37
CBG	3,942	0,13
CBD	4,118	2,44
THCV	4,348	0,03
H4CBD	--	<LOQ
CBNA	--	<LOQ
CBN	5,713	0,02
d9-THC	6,614	0,17
d8-THC	--	<LOQ
CBC	7,454	0,22
THCA	7,693	0,09

<LOQ = Inférieur à la limite de quantification

Total THC	0,26	%
Total CBD	13,56	%
Total CBG	0,45	%
Total CBN	0,02	%

Les résultats de cette analyse ne sont valables que pour l'échantillon ayant été fourni au laboratoire.

Un échantillon sera conservé pour une période de 3 mois après analyse si une quantité suffisante a été fournie au laboratoire.

Laboratoire d'analyse de la société
TM Nature distribution
99 Rue des Fleurs - 73170 Yenne
Tel: 06 38 05 83 51
E-mai : contact@test-cbd.com
n°Siret : 84841988300030